



## Kompakte EMG/NCS/EP-Workstation



Dantec Keypoint Focus Workstation



Dantec Keypoint Focus  
portables Notebook-System

Das Dantec Keypoint Focus EMG-System basiert auf nahezu 50 Jahren Erfahrung im Design von EMG-Systemen. Qualität, Präzision und Zuverlässigkeit – das ist, worauf Sie bauen können und wofür die Marke Dantec seit jeher steht.

Das Dantec Keypoint Focus System ist die nächste Generation von EMG-Systemen – zu einem äußerst attraktiven Preis werden höchste Ansprüche an Qualität und Präzision erfüllt.

Das neue kompakte Design und die intuitive, umfassende Funktionalität machen das Dantec Keypoint Focus EMG-System zur idealen Lösung für Krankenhäuser und Privatpraxen mit beengten Platzverhältnissen.

- EMG/EP-Komplettsystem mit dedizierten Bedienelementen, integrierten Stimulatoren und hoher Audioqualität
- Verstärker mit 3, 4, 6 oder 8 Kanälen
- Erweiterte Funktionen für quantitative EMG-, SF-EMG- und Tremor-Analyse
- Online-Vergleich mit Referenzwerten

## Schnellere und effizientere Bewältigung schwieriger Fälle

- Protokollbasierte Untersuchungen
- Große Auswahl an leistungsfähigen Analysewerkzeugen
- Automatischer Vergleich mit Normwerten
- Das einzige System mit einer kompletten Datenbank von MUP-Normwerten
- Schnelle, automatische Erstellung von Berichten

## Konfiguration eines EMG-Systems entsprechend Ihren Anforderungen

- Auswahl der Konfiguration, die am besten zu Ihnen passt – von portablen Notebooks bis zu voll ausgestatteten Workstations
- Sie kaufen nur Anwendungen, die Sie wirklich brauchen
- Volle Kontrolle über alle Messungen, Tabellen/Berechnungen und Darstellungen
- Erstellung benutzerspezifischer Berichte

## Leistungsstarke IT-Merkmale

- Microsoft® SQL-Datenbank
- Automatisierte Sicherung/Archivierung von Studiendaten
- Komplette Active Directory Services
- GDT/HL7-Anbindung

## Vielseitige EMG/NCS/EP-Software



Multimodale NLG-Untersuchungen mit Referenzwerten

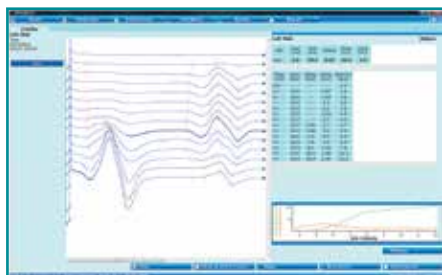

Fortschrittlicher H-Reflex-Test



Fortschrittlicher Dekrement-Test

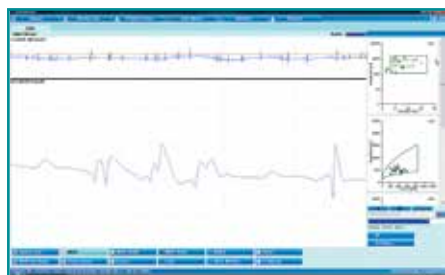

Multi-MUP-Analyse mit Referenzwerten

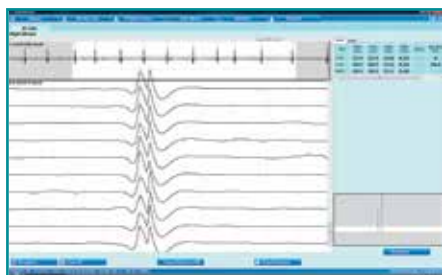

Peak-getriggertes Einzelfaser-EMG

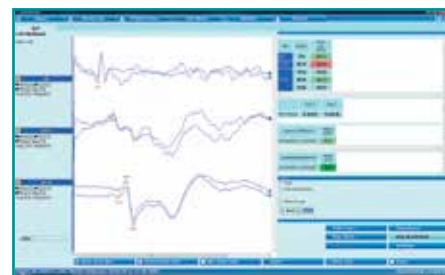

Evozierte Potentiale mit Referenzwerten

## Service

Hervorragender Kundendienst und technischer Service stehen bei Natus im Mittelpunkt.

### So unterstützen wir Sie:

- Schnell erreichbarer und effektiver technischer Support
- Umfassende technische Dokumentation und kompetente Installationsteams
- Verfügbarkeit von Austauschgeräten und Ersatzteilen
- Programme für verlängerte Garantien und erweiterte Dienstleistungen
- Umfangreiche, flexible Schulungskurse für Kunden

## Zubehör

### Praktisch, komplett, bewährt

Natus unterstützt das volle Spektrum neurodiagnostischer Untersuchungen mit einem kompletten Angebot an EMG-Zubehör, um eine nahtlose Lösung zu bieten.

### Zusätzlich bieten wir:

- Engagierten und kompetenten Kundendienst
- Effizientes Bestellverfahren

Um eine Bestellung aufzugeben oder mehr Informationen zu erhalten, setzen Sie sich bitte mit Ihrem örtlichen Vertriebspartner oder Vertriebsmitarbeiter in Verbindung.

Kunden wenden sich an die folgende Nummer:

**+49 (0) 162 267 39 68**

## Produkte und Lösungen für das Gesundheitswesen mit einem Ziel: das Beste für Sie!

©2020 Natus Medical Incorporated. Alle Rechte vorbehalten. Alle in diesem Dokument aufgeführten Produktnamen sind Marken oder eingetragene Marken, deren Inhaber Natus Medical Incorporated oder ihre Tochtergesellschaften sind oder für die Natus Medical Incorporated, ihre Tochtergesellschaften oder verbundenen Unternehmen eine Lizenz besitzen bzw. für die sie werben oder die sie vertreiben. 015409F

# natus®

Natus Medical Incorporated

[natus.com](http://natus.com)